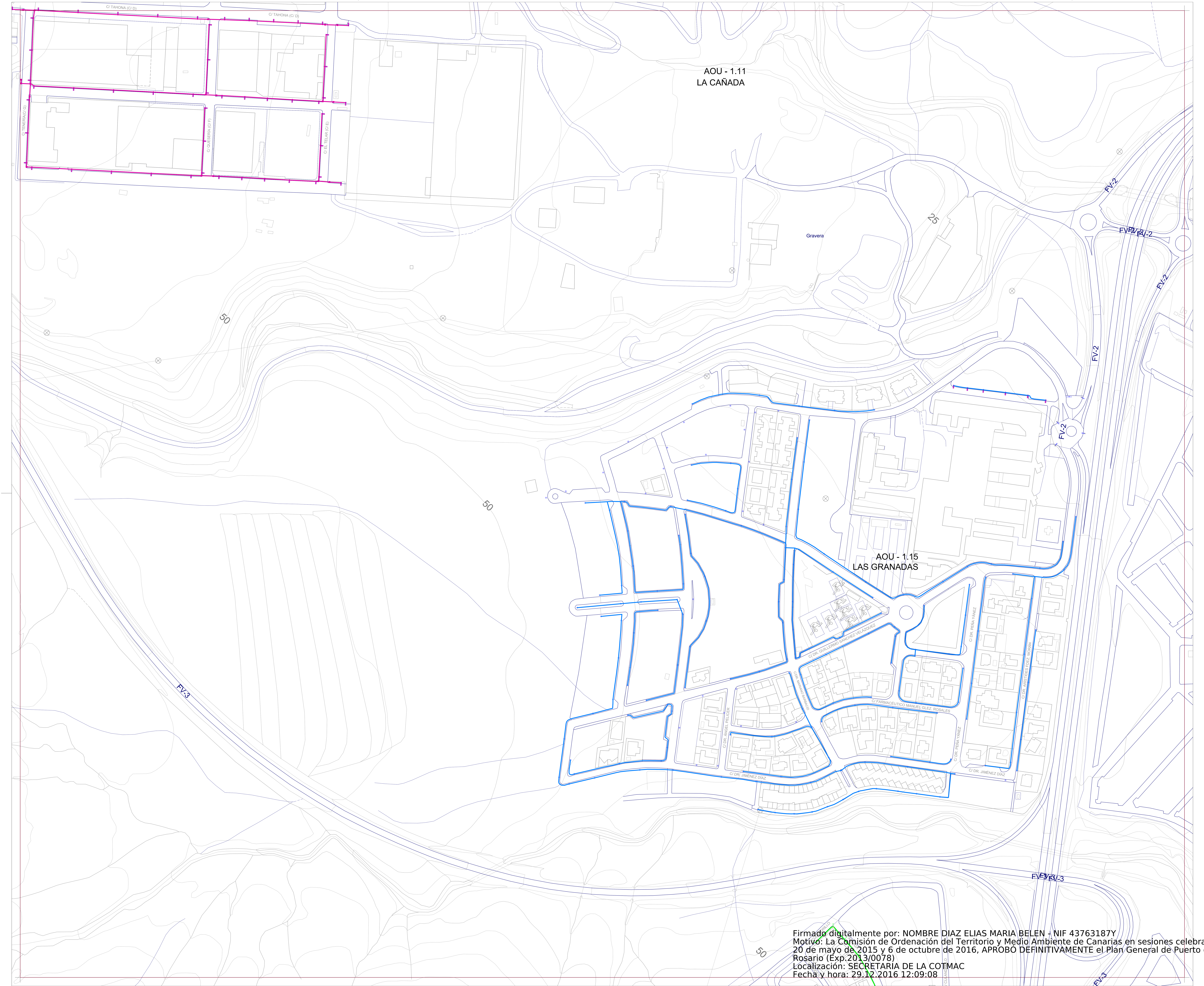

Alumbrado

- Cuadro Alumbrado Público
- Nº Lineas que tiene el Cuadro
- Metros Altura del Báculo
- Farola Ovalada 1 x 150 W
- Farola Doble Ovalada 2 x 150 W
- Farola Ojo Gris 1 x 150 W
- Farola Doble Ojo Gris 2 x 150 W
- Farola Doble Inclinada
- Bola Blanca
- Bola Cristal
- Ovalada Blanca
- Rama
- Bellota
- Plato
- Plato dos Brazos
- Estufa Plana
- Estufa China
- ATP
- ATP Pueblos
- ATP Nuevas
- Plana Cuadrada
- Oas Peatones
- Foco
- Foco con Pantalla
- Luciernaga
- Ojo Gris de Pared
- Bola de Pared
- Ovalada de Pared
- Cuadrada de Pared
- ATP de Pared

Firmado digitalmente por GUTIERREZ PADRON JUAN MANUEL - DNI 43654202H
Nombre de reconocimiento (DN): c=ES, o=AYUNTAMIENTO DE PUERTO DEL ROSARIO, ou=certificado electrónico de empleado público, ou=SECRETARIA, serialNumber=43654202H, sn=GUTIERREZ PADRON, givenName=JUAN MANUEL, cn=GUTIERREZ PADRON JUAN MANUEL - DNI 43654202H
Fecha: 2016.05.27 13:07:19 +01'00'

Este documento forma parte del expediente del Plan General de Ordenación de Puerto del Rosario, en relación a la aprobación definitiva parcial, según acuerdo de la COTMAC celebrada el 20/05/2015, aprobado por el Pleno en sesión de fecha 23 de mayo de 2016.

Fdo:
El secretario Acctal.
Juan Manuel Gutiérrez Padrón

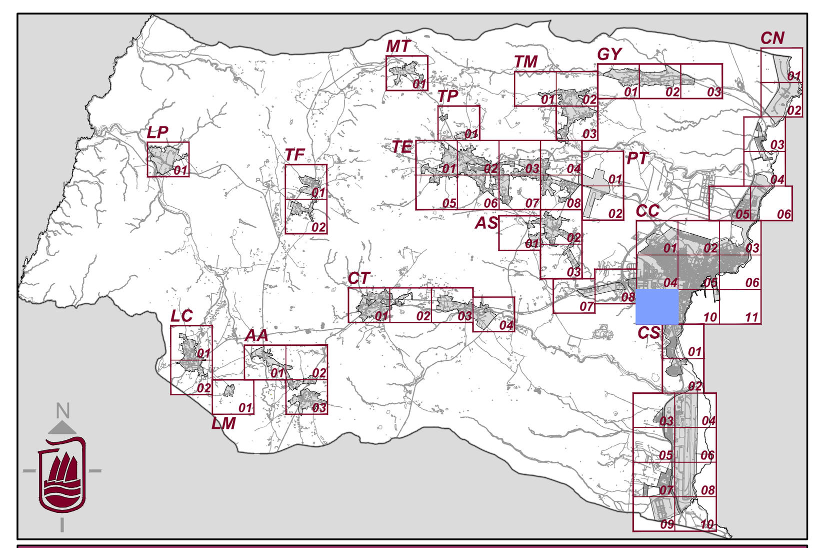

PLAN GENERAL DE ORDENACIÓN DE PUERTO DEL ROSARIO

AYUNTAMIENTO PUERTO DEL ROSARIO

Plan General de Ordenación de Puerto del Rosario

Escala 1:2000

0 10 20 30 40 50 75 100 Metros

Plan General de Ordenación
Aprobación Provisional
Revisión para la adaptación al DL 1/2000,de 8 de Mayo y Ley 19/2003, de 14 de Abril

Redacción	Ayuntamiento de Puerto del Rosario	Fecha	2014
Información	Red de Alumbrado Público Las Granadas	Hoja	AP CC.09

Firmado digitalmente por: NOMBRE DIAZ ELIAS MARIA BELEN - NIF 43763187Y
Motivo: La Comisión de Ordenación del Territorio y Medio Ambiente de Canarias en sesiones celebradas el 20 de mayo de 2015 y 6 de octubre de 2016, APROBÓ DEFINITIVAMENTE el Plan General de Puerto del Rosario (Exp.2013/0078)
Localización: SECRETARIA DE LA COTMAC
Fecha y hora: 29.12.2016 12:09:08